

TATA CARA MENGGUNAKAN APLIKASI CBT UNTUK UJIAN ONLINE

A. PERSIAPAN

Kebutuhan Hardware dan Software

- Laptop, PC atau iPad
- Aplikasi Web Browser
- Aplikasi Safe Exam Browser (SEB)
- Koneksi Internet yang baik
- Pastikan konfigurasi waktu pada komputer sudah merujuk pada waktu WIB.

B. TATA CARA MASUK KE APLIKASI

Jalankan aplikasi web browser dan gunakan versi browser yang terbaru, misalkan : Google Chrome, Mozilla Firefox, Opera, Microsoft Edge, dan lain sebagainya. Proses selanjutnya perhatikan langkah-langkah pada gambar berikut:

Below the "Apa itu Sistem CBT?" section, there is a section titled "Silahkan pilih link sesuai Program Studi" with three buttons: "Prodi Sarjana Farmasi", "Prodi Profesi Apoteker", and "Prodi Magister Farmasi". A yellow callout box labeled "2" points to these buttons with the text "Klik pilihan link sesuai prodi".

On the right side of the page, there is a section titled "Tata cara penggunaan aplikasi ujian Sistem CBT". It contains two buttons: "Download User Manual Penggunaan Aplikasi Sistem CBT" and "Download User Manual Instalasi Aplikasi SEB". A red callout box points to these buttons with the text "Link user manual khusus untuk penggunaan aplikasi dan instalasi SEB".

Below these buttons, there is a section titled "Download File Installer SEB" with a list of SEB versions: SEB versi 3.9.0.787, SEB versi 3.8.0.742, SEB versi 3.7.1.704, SEB versi 3.6.0.633, SEB versi 3.5.0.544, SEB versi 3.4.1.505, SEB versi 3.3.2.413, SEB versi 3.1.1.250, and SEB versi 2.4.1. A green callout box points to this list with the text "Link untuk pilihan paket instalasi SEB (abaikan jika di komputer anda sudah terinstall aplikasi SEB)".

Below the list of versions, there is a section titled "Harap diperhatikan" with a warning icon. It contains text about using the application on tablets or laptops with macOS or iOS, and a note about installing the Kalkulator application for Windows. A green callout box points to this section with the text "Silahkan pilih versi aplikasi SEB yang akan anda pasang pada komputer anda. Perhatikan setiap informasi yang ditampilkan di layar, sebelum anda melakukan proses apapun".

At the bottom left, there is a yellow callout box with the text "Sebelum melakukan proses ini, pastikan aplikasi SEB sudah terpasang pada komputer anda (jika belum anda, lakukan instalasi SEB)".

Contoh tampilan setelah mengklik link **Prodi Sarjana Farmasi** (klik link sesuai prodi)

CATATAN :

Ketika link prodi diklik, maka akan otomatis mendownload file **.seb** ujian sesuai dengan prodinya, jika proses download telah selesai, untuk menjalankan file **.seb** tersebut anda bisa langsung menjalankannya melalui tampilan daftar download pada browser atau bisa melalui fasilitas jendela Explorer (folder defaultnya : **Downloads**).

Perlu diingat, jika anda mempunyai lebih dari satu file **.seb** yang pernah didownload, jangan salah dalam menjalankan filenya (harus file **.seb** yang berlaku saat itu)

Setelah file **.seb** dijalankan, perhatikan contoh tampilan awal SEB berikut ini :

Jika password yang anda masukkan benar maka akan langsung masuk ke sistem ujian.

Jika ada masalah saat menjalankan SEB, mohon diperhatikan *error*-nya atau bisa dilihat di *user manual* instalasi SEB.

Setelah anda sukses memasukkan password untuk masuk ke SEB, perhatikan gambar berikut :

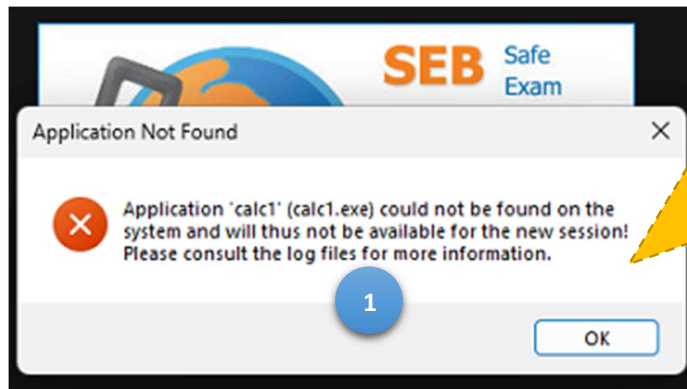

Jika anda mendapatkan tampilan pesan error ini, itu karena aplikasi kalkulator tambahan tidak terinstall pada komputer anda.

Silahkan klik **OK** untuk mengabaikan tampilan pesan kesalahannya.

Jika anda ingin menginstal aplikasi kalkulator tersebut, anda harus keluar dulu aplikasi SEB baru anda lakukan install aplikasi kalkulator, kemudian ulangi lagi proses menjalankan file .seb ujiannya.

PERHATIAN !

Aplikasi kalkulator ini hanya tersedia untuk Sistem Operasi Microsoft Windows.

Link download aplikasi kalkulator.

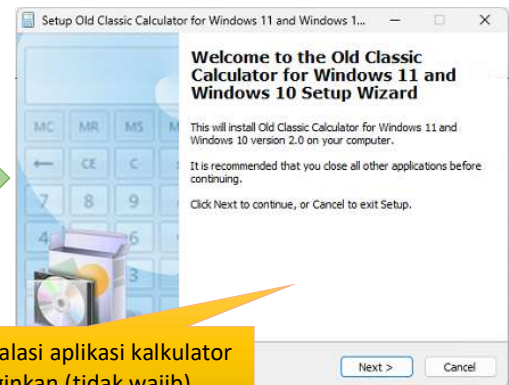

Lakukan instalasi aplikasi kalkulator jika diinginkan (tidak wajib)

Jika aplikasi tidak ada kendala dalam prosesnya, berikutnya adalah contoh tampilan awal aplikasi ujian di aplikasi SEB

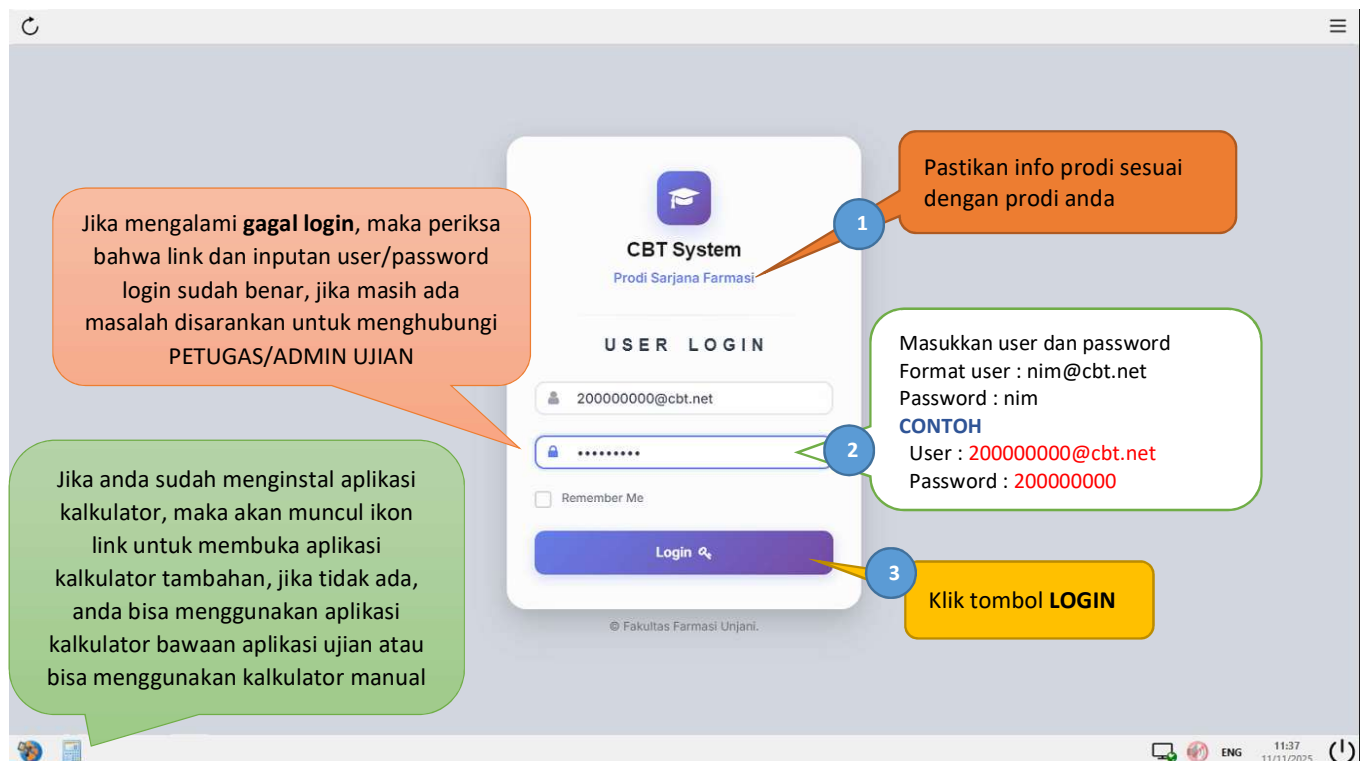

Jika anda berhasil login ke aplikasi ujian, perhatikan ilustrasi pada gambar berikutnya :

Berikutnya adalah Halaman
Daftar Ujian

Computer Based Test Hi Mr. Test

You are 2000000000

MAIN MENU

- Dashboard
- Daftar Ujian

Daftar Ujian Online

Peserta Mr. Test

Program Studi Magister Farmasi

Tanggal Friday, 04 August

Klik tombol **Refresh** jika daftar ujian tidak muncul, jika setelah di-refresh tetap tidak muncul maka silahkan lapor ke panitia ujian.

Daftar Nama Ujian

Silahkan ikuti ujian sesuai pada daftar dibawah ini.

Refresh

Show 10 entries

No.	Nama Ujian	Dosen	Jumlah Soal	Tanggal / Waktu	Aksi
1	Soal Trial Latihan	MAYJI	5	2023-08-04 11:01:38 - 2023-08-04 18:01:38 (10 Menit)	Ikut Ujian

1 Pastikan bahwa ujian yang akan diikuti adalah sesuai

2 Klik tombol **Ikut Ujian** untuk memulai

Jika tombol **Ikut Ujian** tidak aktif kemungkinan ujian belum dibuka oleh Panitia Ujian.

Halaman setelah anda mengklik Ikut Ujian.

CBT TOKEN UJIAN | Mr. Test Selesai Ujian 2000000000

Peraturan Ujian!

- Sebelum mulai pastikan bahwa data diri dan ujian yang anda pilih benar.
- Masukkan nomor TOKEN sebelum anda memulai ujian. Jika anda belum mempunyai TOKEN, silahkan meminta pada ADMIN atau PANITIA UJIAN.
- Silahkan mengklik tombol MULAI untuk memulai ujian.

Konfirmasi Data

NIM / Nama	2000000000 / Mr.
Prodi	Magister Farmasi
Dosen	MAYJI
Nama Ujian	Soal Trial Latihan
Mata Kuliah	DESAIN RISET
Jumlah Soal	5
Waktu	10 Menit
Kadaluarsa	04 August 2023 18:01:38
Token	VWZMH

Klik tombol **Batal** jika ingin kembali ke halaman daftar ujian

Klik tombol **Mulai** untuk memulai ujian

1 Masukkan **token ujian** yang diberikan oleh panitia

2

00 Hari, 01 Jam, 20 Menit, 15 Detik
Batas waktu menekan tombol mulai.

PENTING!!!

Pada halaman **Token**, jika tampilan merefresh terus kemungkinan karena waktu tidak sesuai dengan waktu server, silahkan keluar dari SEB dan kemudian ubah konfigurasi waktu (sesuaikan dengan waktu WIB), dan jalankan kembali file .seb ujiannya.

CBT TOKEN UJIAN | Mr. Test Selesai Ujian 2000000000 -

Peraturan Ujian!

- Sebelum mulai pastikan bahwa data diri dan ujian yang anda pilih benar.
- Masukkan nomor TOKEN sebelum anda memulai ujian. Jika anda belum mempunyai TOKEN, silahkan meminta pada ADMIN atau PANITIA UJIAN.
- Silahkan mengklik tombol MULAI untuk memulai ujian.

Konfirmasi Data

NIM / Nama	2000000000 / Mr. Test
Prodi	Magister Farmasi
Dosen	MAYJI
Nama Ujian	Soal Trial Latihan
Mata Kuliah	DESAIN RISET
Jumlah Soal	5
Waktu	10 Menit
Kadaluarsa	04 August 2023 18:01:38
Token	VWZMH

Berhasil
Token Benar
OK

Jika token benar maka akan muncul informasi berhasil. Klik OK

3

Mulai

00 Hari, 01 Jam, 19 Menit, 39 Detik
Batas waktu menekan tombol mulai.

KEMUDIAN AKAN MENUJU HALAMAN
LEMBAR JAWABAN UJIAN

CBT TOKEN UJIAN | Mr. Test Selesai Ujian 2000000000 -

Selesai Ujian 2000000000 -

1.- 2.- 3.- 4.- 5.-

Calculator

Soal : 1

Sisa Waktu 00:10:09

Teks soal

Timer waktu ujian

Menurut anda, visualisasi gambar binatang apakah seperti diatas?

a Katak

b Paus

c Anjing laut

d Sapi

e Pinguin

Daftar pilihan jawaban dari soal. Klik pada bagian jawaban untuk memilih jawaban

Ragu Next

Tombol Ragu, untuk menandai bahwa jawaban anda masih ragu dengan jawaban yang dipilih

Tombol Next, untuk lanjut ke nomor soal selanjutnya

Navigasi soal digunakan sebagai info dan berpindah nomor soal. klik pada nomor jika ingin berpindah nomor soal sesuai nomor yang dipilih

CBT TOKEN UJIAN | Mr. Test Selesai Ujian 2000000000

Navigasi Soal

1.E 2.D 3.A 4.- 5.B

Calculator

Soal : 5 **Sisa Waktu 09:04**

Apakah anda cantik?

a Benar

b Salah

c -

d -

e -

Navigasi dan indikator nomor soal.
Indikator **warna hijau** : sudah menjawab.
Indikator **warna putih** : belum menjawab.
Indikator **warna kuning** : sudah menjawab tetapi masih ragu.

Klik tombol **Selesai Ujian** untuk mengakhiri ujian.

Jika ada soal dengan pilihan jawaban **Benar | Salah**, maka hanya cukup memilih jawaban yang ada Benar | Salah saja (biasanya pilihan A dan B, dan abaikan pilihan C, D, E)

Tombol **Back**, untuk kembali ke nomor soal sebelumnya

Klik tombol **Selesai**, untuk mengakhiri ujian. Tombol Selesai dibagian ini akan muncul ketika anda berada pada posisi nomor soal terakhir.

PENTING!!!

Agar lebih aman disarankan untuk mengetes dan menjaga koneksi internet dengan sesekali merefresh halaman dengan cara mengklik tombol **Refresh** pada SEB, misalkan setiap 5-10 menit sekali, dan pastikan tampilan hasil jawaban kembali seperti semula, jika tiba-tiba kosong berarti terjadi masalah pada halaman web dan ulangi proses menjawab soal.

Posisi tombol **Refresh** berada di bagian **kiri atas** atau **kanan bawah**.

Jika ada muncul dialog Reload seperti gambar disamping, silahkan klik **Yes**.

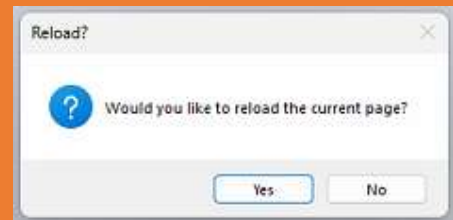

Jika proses mengerjakan soal-soal ujian selesai, lakukan langkah berikut:

Navigasi Soal

1.E 2.D 3.A 4.D 5.B

Calculator

Sisa Waktu 00:08:34

Jika sudah selesai mengerjakan soal-soal, maka silahkan klik tombol Selesai dan jika muncul dialog dibawah, Klik **Ya** untuk lanjut dan **Batal** untuk membatalkan proses.

Akhiri Sesi

Anda yakin ingin mengakhiri test?

Ketika selesai ujian akan kembali ke halaman Daftar Ujian Online seperti gambar dibawah.

Computer Based Test Hi, Mr. Test

Daftar Ujian Online

Peserta Mr. Test **Program Studi** Magister Farmasi **Tanggal** Friday, 04 August 2023 **Jam** 16:44:22

Daftar Nama Ujian

Silahkan ikuti ujian sesuai pada daftar dibawah ini.

Show 10 entries

No.	Nama Ujian	Dosen	Jumlah Soal	Tanggal / Waktu	Aksi
1	Soal Trial Latihan	MAYJI	5	2023-08-04 11:01:38 - 2023-08-04 18:01:38 (10 Menit)	Cetak Hasil
No.	Nama Ujian	Dosen	Jumlah Soal	Tanggal / Waktu	Aksi

Showing 1 to 1 of 1 entries

Previous 1 Next

Info > : aktif | : tidak aktif

Indikator ketika sudah selesai ujian.

Jika ujian telah selesai maka proses selanjutnya adalah keluar dari sistem ujian dengan langkah-langkah seperti berikut:

Computer Based Test Hi, Mr. Test

Daftar Ujian Online

Peserta Mr. Test **Program Studi** Magister Farmasi **Tanggal** Friday, 04 August 2023

Daftar Nama Ujian

Silahkan ikuti ujian sesuai pada daftar dibawah ini.

Show 10 entries

No.	Nama Ujian	Dosen	Jumlah Soal	Tanggal / Waktu	Aksi
1	Soal Trial Latihan	MAYJI	5	2023-08-04 11:01:38 - 2023-08-04 18:01:38 (10 Menit)	Cetak Hasil
No.	Nama Ujian	Dosen	Jumlah Soal	Tanggal / Waktu	Aksi

Showing 1 to 1 of 1 entries

Previous 1 Next

Info > : aktif | : tidak aktif

1 Klik ikon ini

2 Klik Logout

Ubah Password Logout

Computer Based Test Hi, Mr. Test

Daftar Ujian Online

Peserta Mr. Test **Program Studi** Magister Farmasi **Tanggal** Friday, 04 August 2023 **Jam** 16:45:08

Daftar Nama Ujian

Silahkan ikuti ujian sesuai pada daftar dibawah ini.

Show 10 entries

No.	Nama Ujian	Dosen	Jumlah Soal	Tanggal / Waktu	Aksi
1	Soal Trial Latihan	MAYJI	5	2023-08-04 11:01:38 - 2023-08-04 18:01:38 (10 Menit)	Cetak Hasil
No.	Nama Ujian	Dosen	Jumlah Soal	Tanggal / Waktu	Aksi

Showing 1 to 1 of 1 entries

Previous 1 Next

Info > : aktif | : tidak aktif

3 Klik tombol Logout untuk melanjutkan proses logout

Logout

Anda yakin keluar dari aplikasi?

Logout! Batal

Tampilan layar ketika berhasil logout.

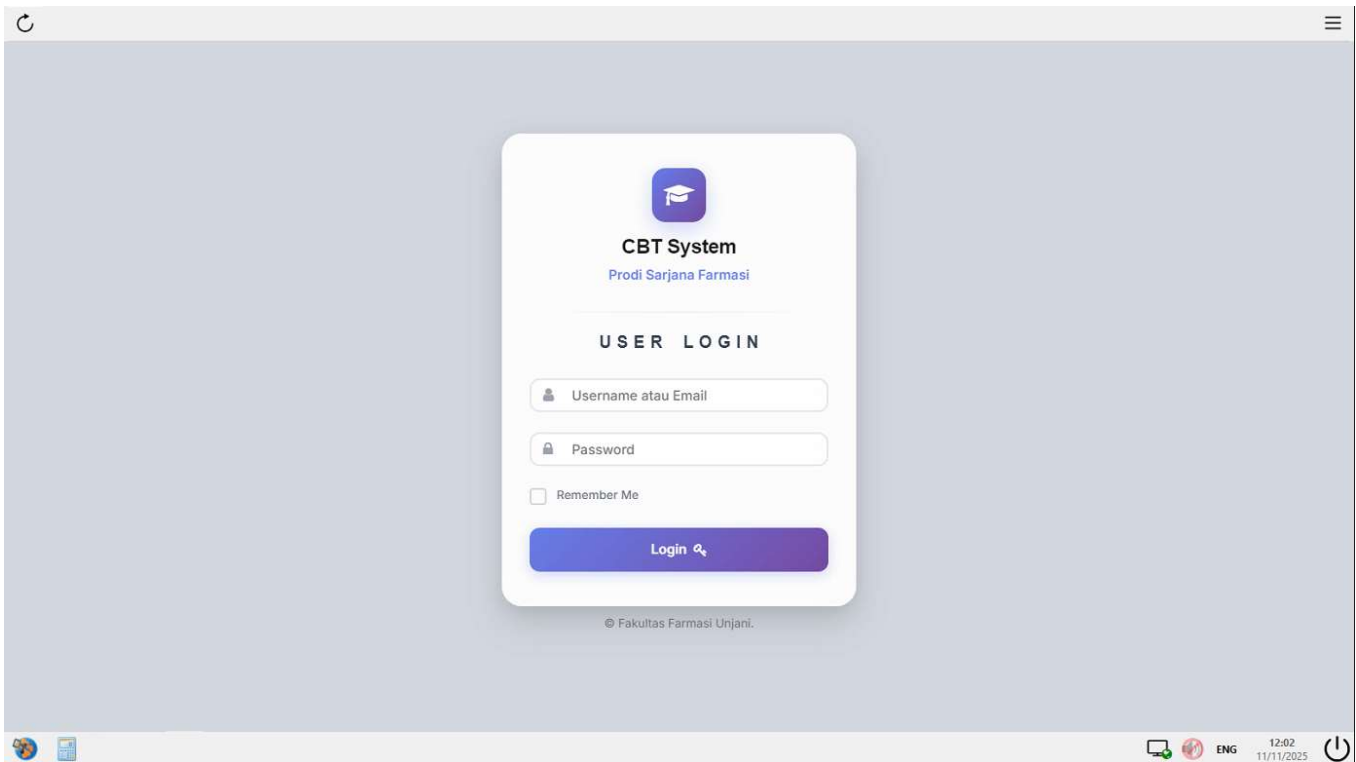

Setelah proses logout dari sistem selesai, langkah-langkah berikutnya adalah keluar dari SEB, seperti berikut.

CATATAN :

Pada saat berlangsungnya ujian, untuk memasukkan password keluar SEB silahkan koordinasikan dengan petugas ujian di ruangan anda.

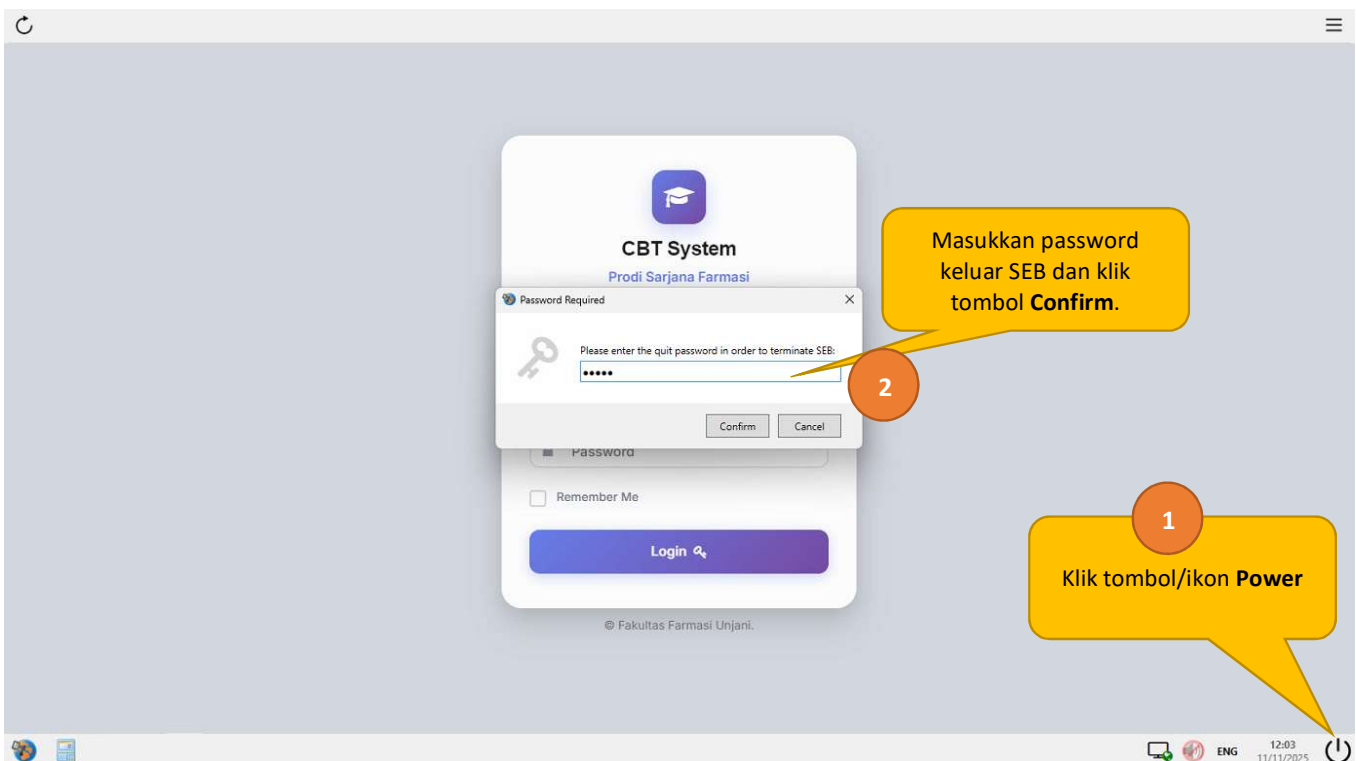

**Ujian
Selesai**